

# TORRE LUXOR



EN CONSTRUCCIÓN



CONSULTORIOS MÉDICOS,  
OFICINAS Y DEPARTAMENTOS



URB. MANUEL PRADO N-12  
A SOLO UNOS PASOS DE LA AV. LA CULTURA



**HOGAR IDEAL**  
CONSTRUCTORA INMOBILIARIA

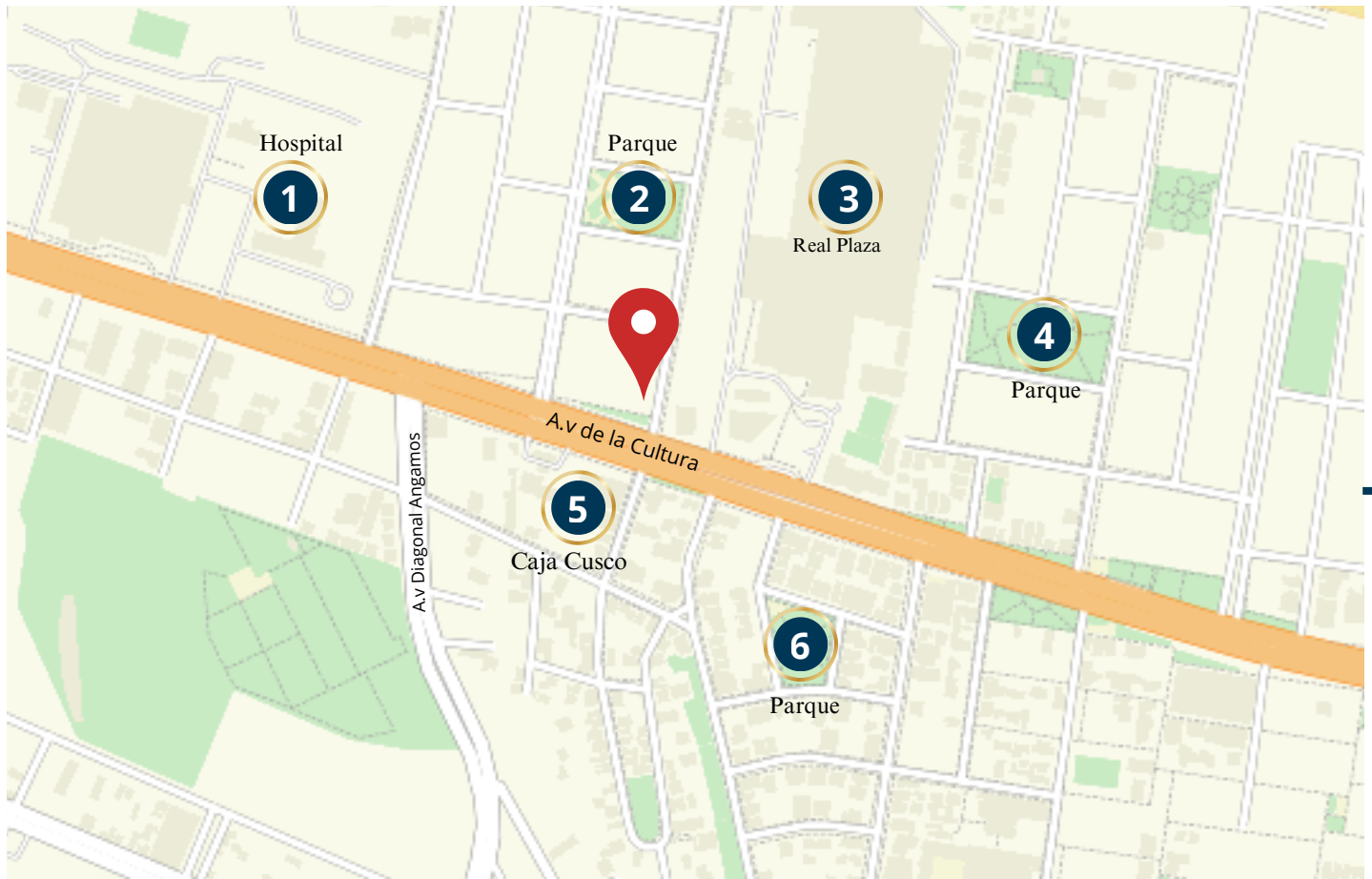

- |                              |                      |                        |
|------------------------------|----------------------|------------------------|
| <b>1</b> Hospital Regional   | <b>3</b> Real Plaza  | <b>5</b> Caja Cusco    |
| <b>2</b> Parque Manuel Prado | <b>4</b> Parque Mapa | <b>6</b> Parque España |

# TORRE LUXOR



**UBICACIÓN**

Tú consultorio ,oficina y departamentos en la zona más exclusiva de Cusco, a solo 15 minutos del centro de la ciudad.

Tu nuevo lugar soñado te espera y con la comodidad de estar cerca de todo:

- Centros Comerciales
- Restaurantes
- Colegios y más

Disfruta de un entorno tranquilo, moderno y con la mejor conectividad de la ciudad.

# TORRE LUXOR

## Tipología 1

Area Total : desde 24 a 30 m<sup>2</sup>



Consultorio/Oficina



Baño



INGRESO



**HOGAR IDEAL**  
CONSTRUCTORA INMOBILIARIA



\*Imágenes y medidas referenciales sujetas a cambio según diseño del proyecto\*

SIGUENOS EN :



**HOGAR IDEAL**  
CONSTRUCTORA INMOBILIARIA

01

# TORRE LUXOR

## Tipología 2

Area Total : desde 39 a 56 m<sup>2</sup>



Consultorio/Oficina



Baño



INGRESO



**HOGAR IDEAL**  
CONSTRUCTORA INMOBILIARIA

\*Imágenes y medidas referenciales sujetas a cambio según diseño del proyecto\*

SIGUENOS EN :



# TORRE LUXOR

## Tipología 3

Area Total : 80.37 m<sup>2</sup>



Consultorio/Oficina



Baño



Almacén



Recepción

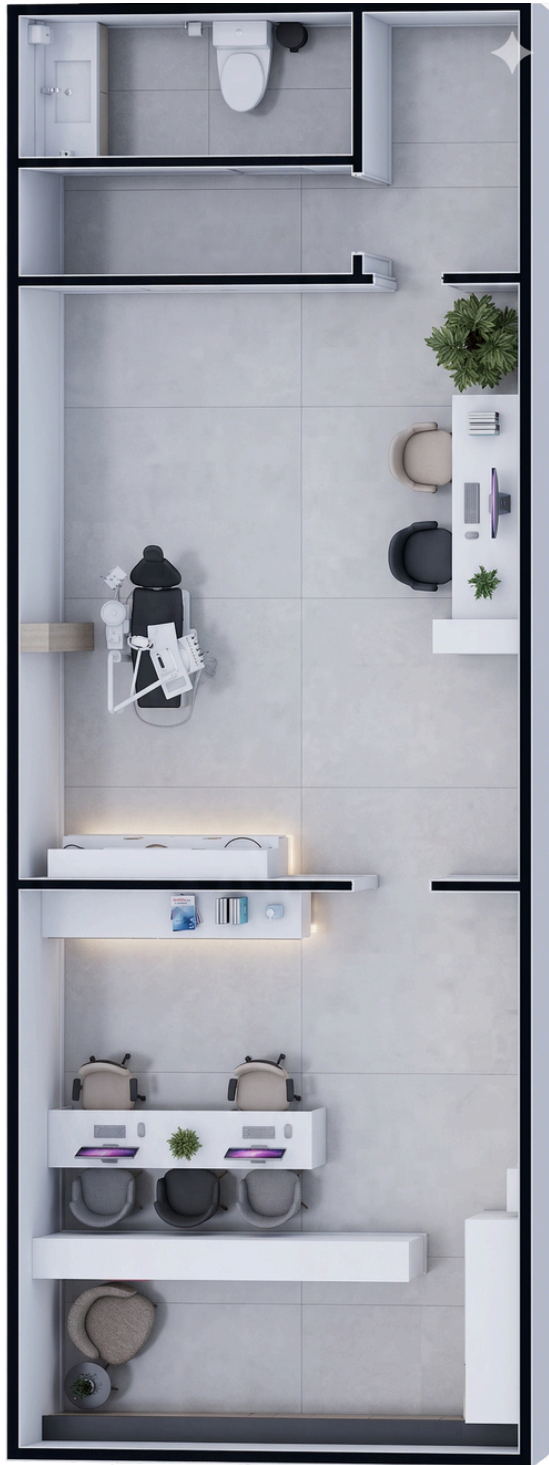

INGRESO



**HOGAR IDEAL**  
CONSTRUCTORA INMOBILIARIA

\*Imágenes y medidas referenciales sujetas a cambio según diseño del proyecto\*

SIGUENOS EN :



Conoce nuestros acabados



DEPARTAMENTOS

SIGUENOS EN :





**HOGAR IDEAL**  
CONSTRUCTORA INMOBILIARIA

# TORRE LUXOR

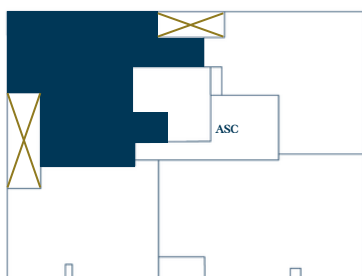

Jr. Saesayhuaman  
FACHADA

## Tipología 1

Area Total : 71.06 m<sup>2</sup>

Ubicacion : 6° piso

-  2 Dormitorios
-  Baño
-  Cocina
-  Sala
-  Comedor
-  Terraza

\*Imágenes y medidas referenciales sujetas a cambio según diseño del proyecto\*

SIGUENOS EN :



**HOGAR IDEAL**  
CONSTRUCTORA INMOBILIARIA



**HOGAR IDEAL**  
CONSTRUCTORA INMOBILIARIA

# TORRE LUXOR

## Tipología 2

Area Total : 60.95 m<sup>2</sup>

Ubicacion : 6° piso

-  2 Dormitorios
-  Baño
-  Cocina
-  Sala
-  Comedor
-  Terraza
-  Balcón

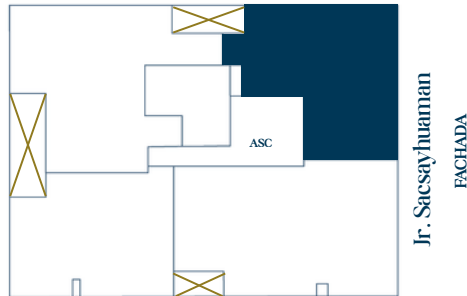

\*Imágenes y medidas referenciales sujetas a cambio según diseño del proyecto\*

SIGUENOS EN :



INGRESO

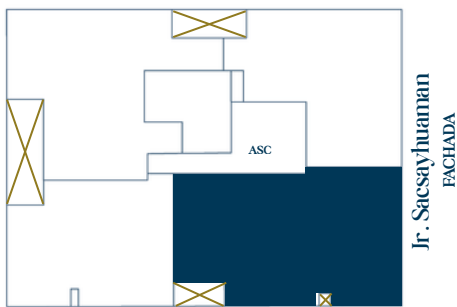

# TORRE LUXOR

## Tipología 3

Area Total : 83.16 m<sup>2</sup>

Ubicacion : 6° piso

-  3 Dormitorios
-  2 Baño
-  Cocina
-  Sala
-  Comedor
-  Terraza
-  Bálcon

\*Imágenes y medidas referenciales sujetas a cambio según diseño del proyecto\*

SIGUENOS EN :



INGRESO



**HOGAR IDEAL**  
CONSTRUCTORA INMOBILIARIA

# TORRE LUXOR

## Tipología 4

Area Total : 57.82 m<sup>2</sup>

Ubicacion : 6° piso

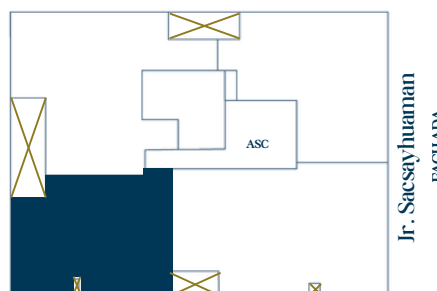

Dormitorio



Estudio



Baño



Cocina



Sala



Comedor



Terraza

\*Imágenes y medidas referenciales sujetas a cambio según diseño del proyecto\*

SIGUENOS EN :



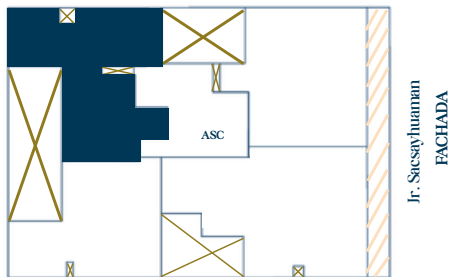

**HOGAR IDEAL**  
CONSTRUCTORA INMOBILIARIA

# TORRE LUXOR

## Tipología 5

Area Total : 56.19 m<sup>2</sup>

Ubicación : 7° al 10° piso

-  2 Dormitorios
-  Baño
-  Cocina
-  Sala
-  Comedor

\*Imágenes y medidas referenciales sujetas a cambio según diseño del proyecto\*

SIGUENOS EN :



**HOGAR IDEAL**  
CONSTRUCTORA INMOBILIARIA

08



## Tipología 6

Area Total : 59.23 m<sup>2</sup>

Ubicacion : del 7° al 10° piso

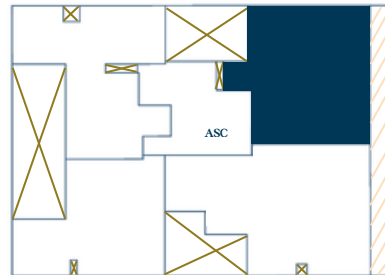

-  2 Dormitorios
-  Baño
-  Cocina
-  Sala
-  Comedor
-  Balcón

\*Imágenes y medidas referenciales sujetas a cambio según diseño del proyecto\*

INGRESO



**HOGAR IDEAL**  
CONSTRUCTORA INMOBILIARIA

TORRE  
**LUXOR**

## Tipología 7

Area Total : 49.20 m<sup>2</sup>

Ubicacion : 7° al 10° piso

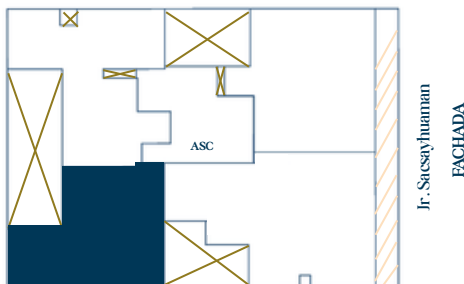

 2  
Dormitorios

 Baño

 Cocina

 Sala

 Comedor

\*Imágenes y medidas referenciales sujetas a cambio según diseño del proyecto\*

SIGUENOS EN :



**HOGAR IDEAL**  
CONSTRUCTORA INMOBILIARIA

10

INGRESO



**HOGAR IDEAL**  
CONSTRUCTORA INMOBILIARIA

# TORRE LUXOR

## Tipología 8

Area Total : 71.57 m<sup>2</sup>

Ubicacion : 7° al 10° piso

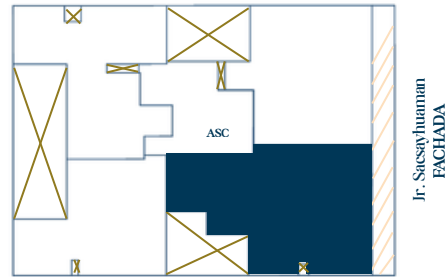

Jr. Saeswahuaman  
FACHADA

 3  
Dormitorios

 2 Baño

 Cocina

 Sala

 Comedor

 Balcón

\*Imágenes y medidas referenciales sujetas a cambio según diseño del proyecto\*

SIGUENOS EN :

