

# LA VIDA QUE SUEÑAS EN EL LUGAR QUE *mereces*

EN UN PROYECTO EXCLUSIVO QUE COMBINA  
LUJO, COMODIDAD Y ELEGANCIA.

**2, 3 Y 4** DORMITORIOS

**47.37** DESDE  
M<sup>2</sup>

**SALA DE ÁREA  
COWORKING COMÚN**

\*Imágenes referenciales, no construyen una representación exacta de la realidad. Las dimensiones y metros cuadrados son aproximados y pueden variar.

Residencial  
**Brickell**



 **Restaurantes:**

Dufrapé  
 Capriccio  
 Cusqueñísima  
 Etsushi  
 Aroma Café  
 Taytafe  
 Abrassador  
 Bisonte  
 Mar de limón

 **Entidades Financieras:**

BBVA  
 Interbanck  
 Scotiabank  
 BCP

 **Avenidas Principales**

 **Parques y áreas verdes**

 **Instituciones Educativas**

 **Supermercados**

 **Real Plaza Cusco**

 **Centros de Salud**

Ubicado en la zona **más exclusiva de Cusco**, nuestro proyecto te ofrece la comodidad de estar **cerca de todo lo que necesitas**. A solo 10 minutos del **centro de la ciudad**, disfrutarás de un entorno privilegiado que combina tranquilidad, accesibilidad y una **conexión única** con la historia y la **cultura de cusco**.

 **Av. José Gabriel Cosío LL-5 Urb. Magisterio Frente al Parque el Mapa**

*RESIDENCIAL*  
**Brickell**

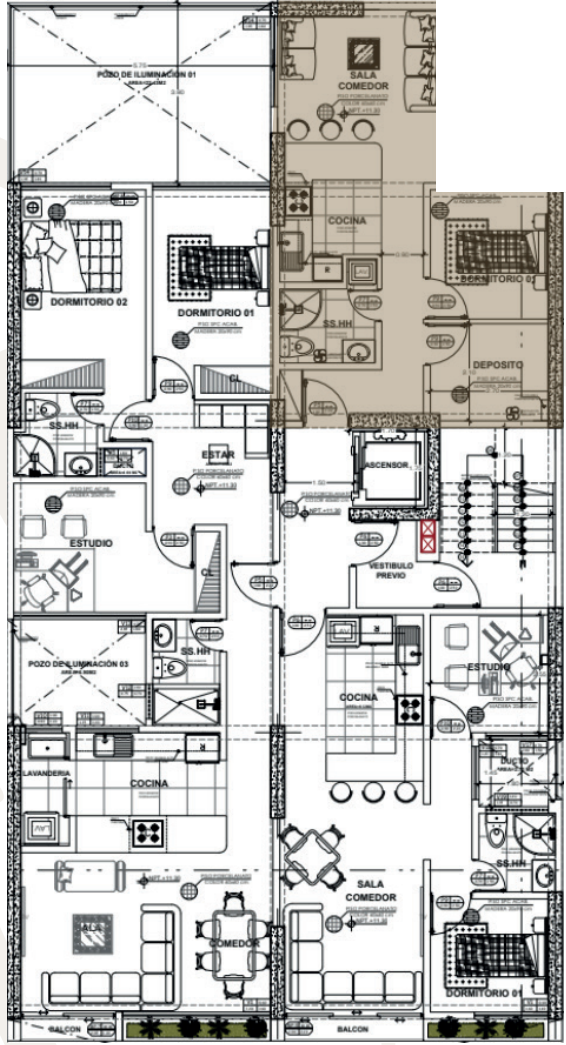

# Tipología 1

PARTE POSTERIOR DEL EDIFICIO

ÁREA DE:  
**47.37 M<sup>2</sup>**

-  2 DORMITORIOS
-  1 BAÑO
-  COCINA
-  SALA
-  BALCÓN

ENTRADA

# Tipología 2

FACHADA DEL EDIFICIO

-  2 DORMITORIOS
-  1 BAÑO
-  COCINA
-  SALA

-  COMEDOR

ÁREA  
**55.45 M<sup>2</sup>**

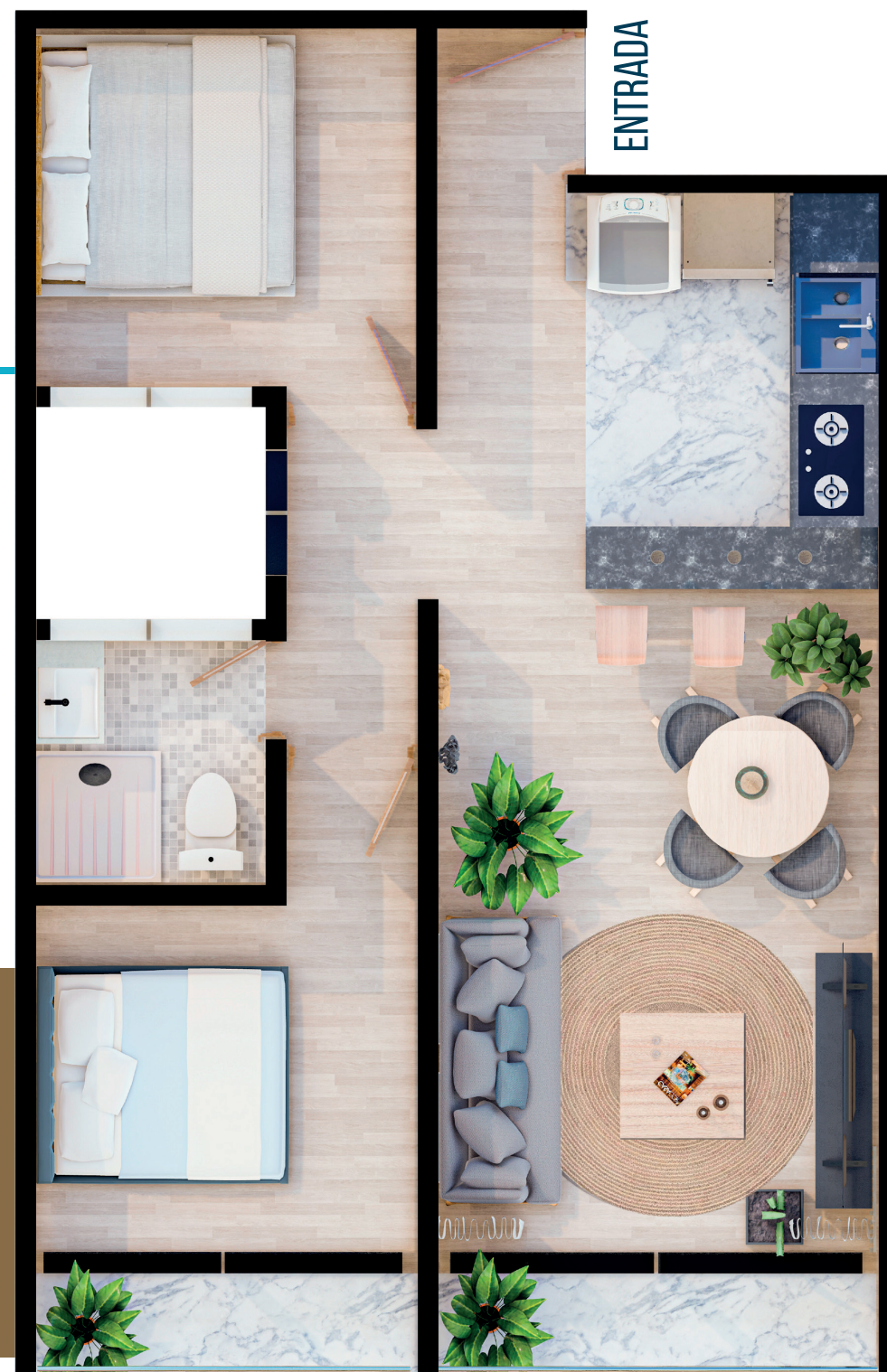

ENTRADA

FACHADA DEL EDIFICIO

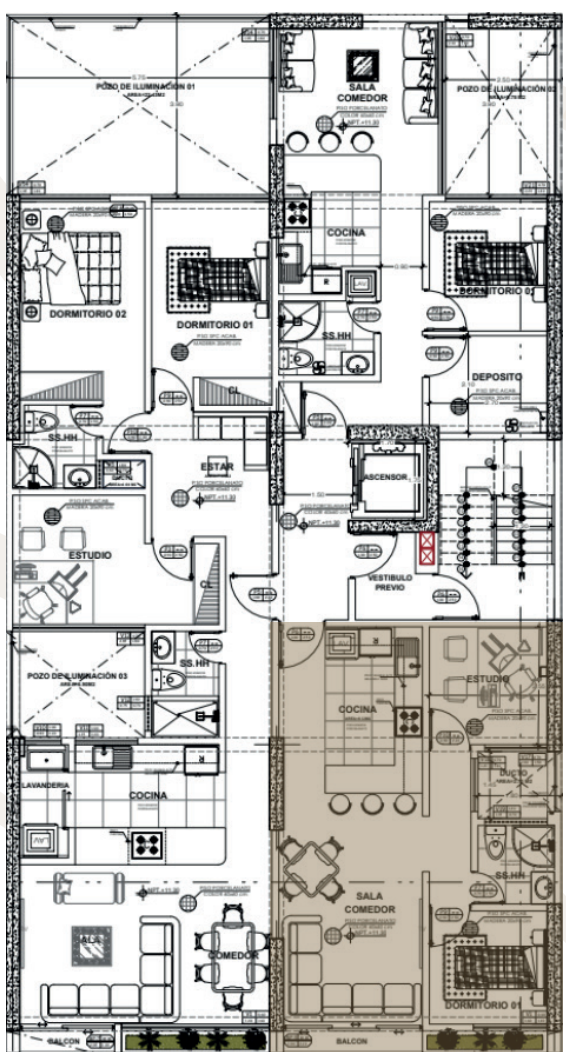

# Tipología 3

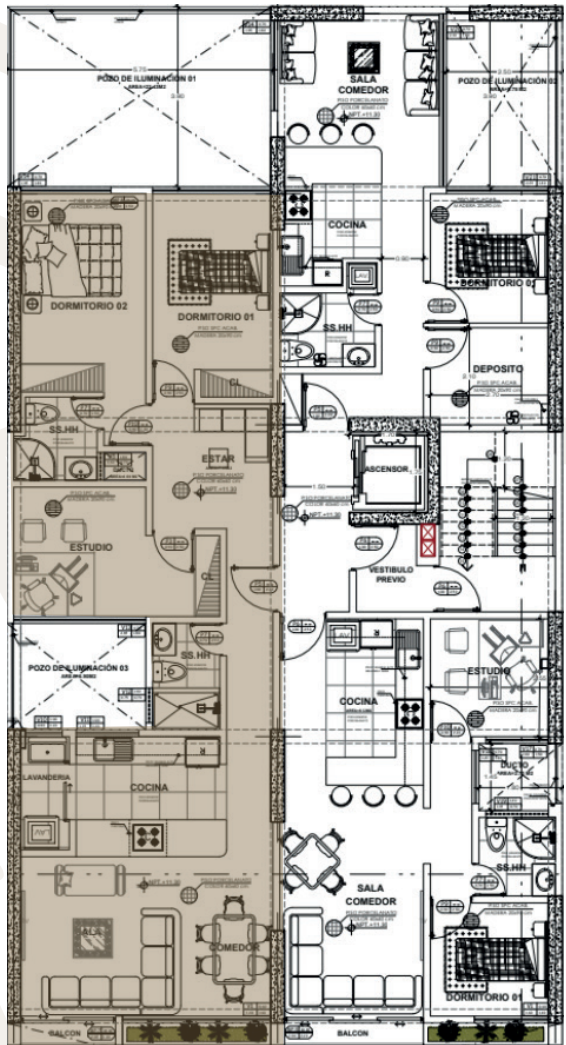

ENTRADA



ÁREA DE:  
**101.45M<sup>2</sup>**

FACHADA DEL EDIFICIO

-  3 DORMITORIOS
-  2 BAÑOS
-  COCINA
-  SALA
-  LAVANDERÍA

FACHADA DEL EDIFICIO

# Penthouse

FACHADA DEL EDIFICIO

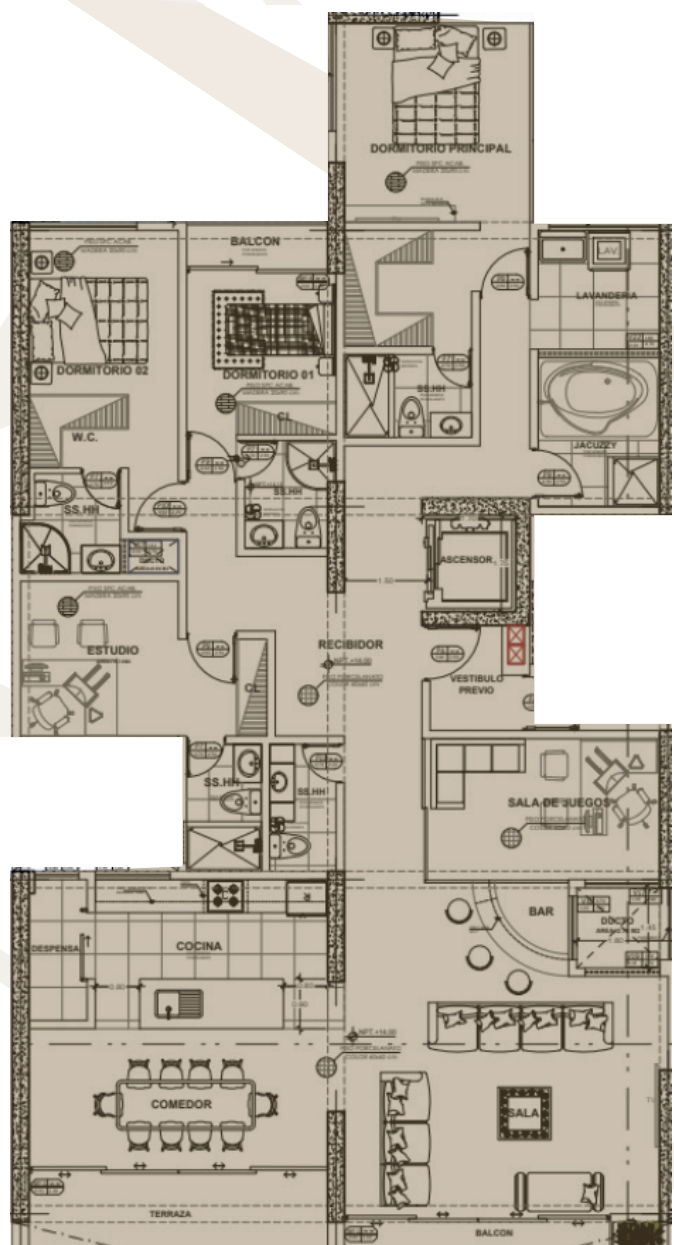

-  4 DORMITORIOS
-  5 BAÑOS
-  COCINA TIPO ISLA
-  LAVANDERÍA
-  1 JACUZZI FAMILIAR
-  BAR
-  SALA
-  COMEDOR
-  2 TERRAZAS

ÁREA  
**210.57M<sup>2</sup>**



ENTRADA

FACHADA DEL EDIFICIO

# Inspiración PARA TU NUEVO COMIENZO



*\*imágenes referenciales, no construyen una representación exacta de la realidad. Las dimensiones y metros cuadrados son aproximados y pueden variar.*

